В Гавриловском районе ранее судимый за убийство местный житель вновь предстанет перед судом по обвинению в совершении особо тяжкого преступления

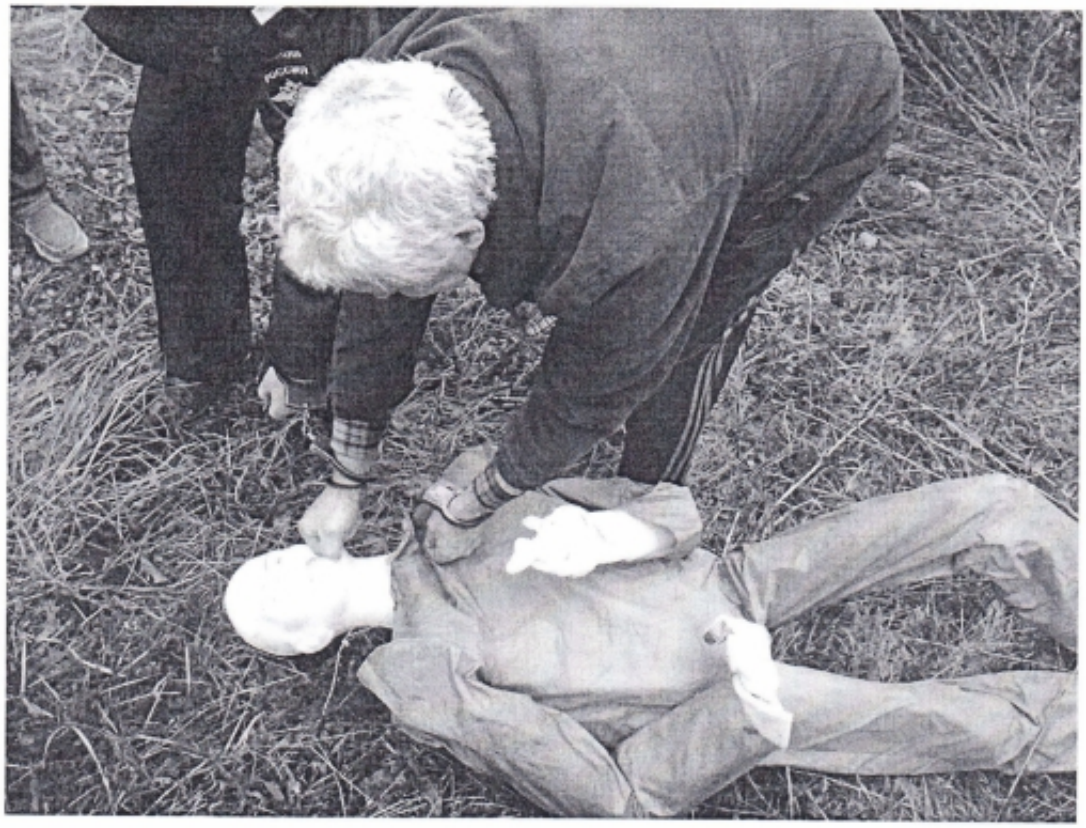

Кирсановским межрайонным следственным отделом следственного управления Следственного комитета Российской Федерации по Тамбовской области завершено расследование уголовного дела в отношении 60-летнего жителя Гавриловского района, обвиняемого в совершении преступления, предусмотренного ч. 4 ст. 111 УК РФ (умышленное причинение тяжкого вреда здоровью, повлекшее по неосторожности смерть потерпевшего).

По версии следствия, в ночь с 9 на 10 ноября 2015 года в селе 1-ое Пересыпкино Гавриловского района находящийся в состоянии алкогольного опьянения обвиняемый не справился с управлением и допустил наезд на линию теплотрассы. Подошедший к месту аварии потерпевший, открыл дверь автомобиля и увидел, что в нем находится его бывшая

© 2024 Следственное управление Следственного комитета Российской Федерации по Тамбовской области

супруга, которая в то время сожительствовала с обвиняемым. После этого, он стал спрашивать, где дети, и требовать, чтобы она шла домой, при этом пытаясь вытащить ее из машины. Увидев это, сожитель женщины подверг его избиению и положил в багажник своего автомобиля. Утром 44-летний потерпевший был обнаружен в багажнике мертвым. Причиной смерти явилась полученная в результате избиения травма головы.

В ходе следствия по делу собрана достаточная доказательственная база, в связи с чем уголовное дело с утвержденным обвинительным заключением направлено в суд для рассмотрения по существу.

12 Февраля 2016

Адрес страницы: https://tambov.sledcom.ru/news/item/1016471

© 2024 Следственное управление Следственного комитета Российской Федерации по Тамбовской области